Contact-grills FONTE ÉMAILLÉE / *ENAMELLED CAST-IRON contact-grills*

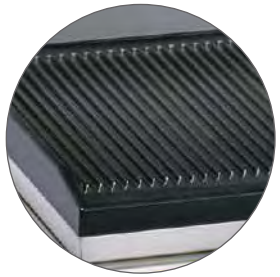

FONTE ÉMAILLÉE/
ENAMELLED CAST-IRON

Le + de la fonte émaillée :
Entretien facile.
Résistances intégrées
=
Préchauffage réduit de moitié.

The best of enamelled cast iron:
Easy cleaning.
Integrated heating elements
=
Preheating halved.

Video PREMIUM

300°C

PREMIUM

Minuterie électronique 3 menus /
Electronic timer 3 menus

Tiroir récupérateur de jus /
Drip tray

Sélecteur de plaques /
Commutator for plate selection

APPLICATIONS

Steak Panini Hamburger

Ref.	Puissance Power	Dimensions hors tout Outside dimensions	Surface de cuisson Cooking surface	Poids Weight
PREMIUM	3,4 kW	400 x 475 x 310 mm	360 x 240 mm	24 kg

1. **Fonction contact-grill :**
2. **Fonction plancha**
3. **Fonction marquage/réchauffage** en quelques secondes avec la plaque supérieure.

- Montée rapide en température en **8'30 min à 280°C !**
- **Cuisson parfaitement homogène** grâce aux résistances intégrées dans les plaques.
- **Cuisson adaptée :** plaque supérieure auto-balancée et ressort de pression réglable.
- **Minuterie électronique** avec 3 temps de cuisson personnalisables

1. ***Contact-grill function***
2. ***Plancha grill function***
3. ***Grill marking/reheating function*** *in a few seconds with the top plate.*

- *High temperature rise in **8'30 min at 280°C!***
- ***Perfect even cooking*** *thanks to spiral heating elements integrated in the plates.*
- ***Adjusted cooking:*** *self-balanced upper plate and adjustable pressure spring.*
- ***Electronic timer*** *with 3 independent cooking times.*